工事用道路について
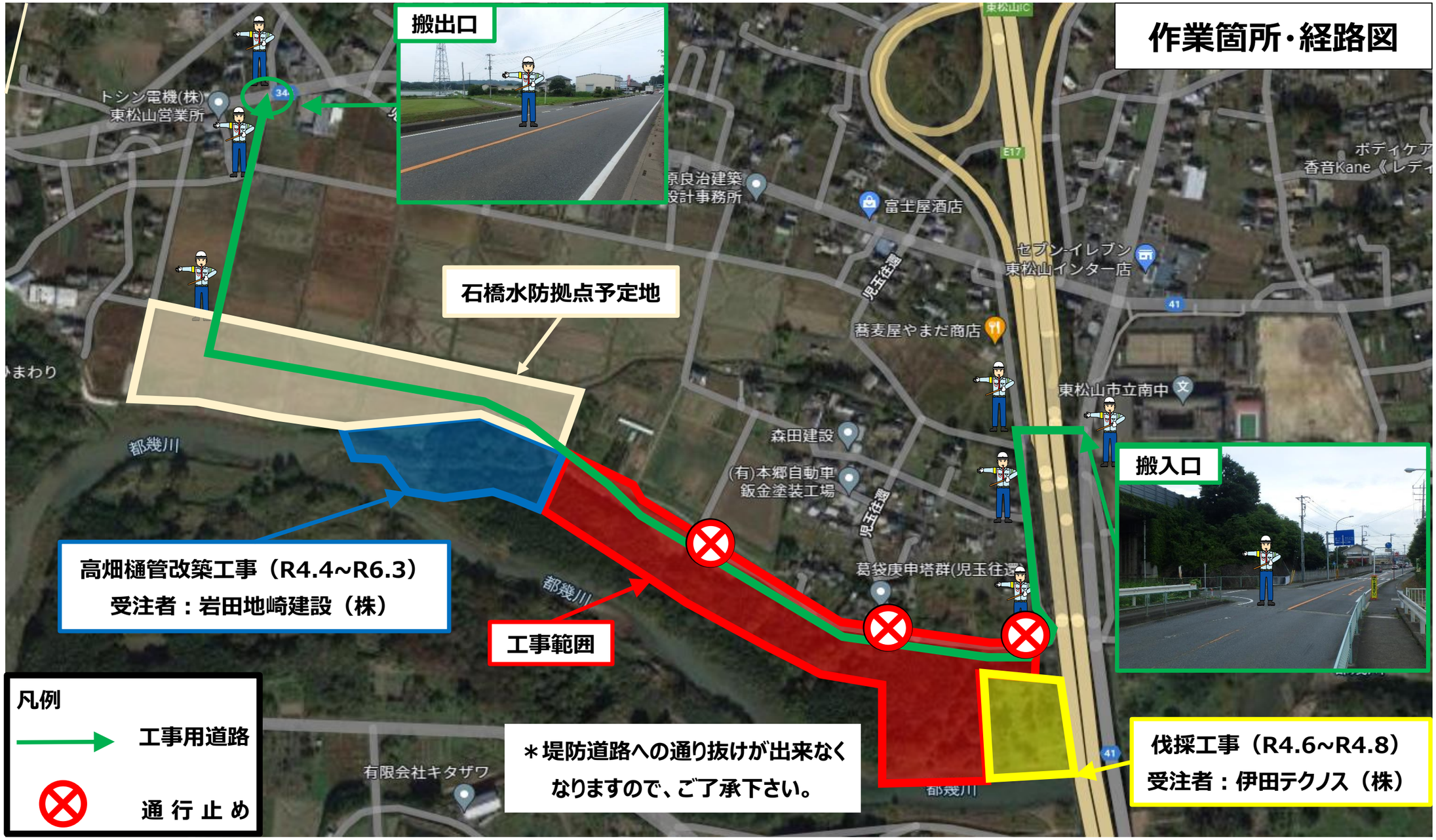
※本工事に使用する工事用搬入路につきましては、下記写真の進入路、退出路を予定しております。工事に伴う土砂の搬入や工事車両の往来等による騒音・振動には細心の注意を払い、工事完成に向け努力してまいりますので、ご理解・ご協力を賜りますようお願い致します。